

<b>REGIA AUTONOMA JUDETEANA DE DRUMURI ARGES Nr. 3052/ 06.04.2026</b>	<b>RAPORT DE ACTIVITATE AL CONSILIULUI DE ADMINISTRATIE AL REGIEI AUTONOME JUDETENE DE DRUMURI ARGES PENTRU ANUL 2025</b>	<b>SITUATII FINACIARE ANUALE 2025</b>
---	---	---

## **RAPORTUL DE ACTIVITATE AL ADMINISTRATORILOR LA SITUATIILE FINACIARE ANUALE**

### ***1.PROFIL ORGANIZAȚIONAL***

#### ***1.1.Prezentare generala***

Regia Autonoma Judeteana de Drumuri Arges, este persoana juridica romana de interes judetean, care se organizeaza si functioneaza sub autoritatea Consiliului Judetean Arges pe baza de gestiune economica si autonomie financiara conform legislatiei in vigoare, (Legea nr.15/1990 privind reorganizarea unitatilor de stat ca regii autonome) administrand intreaga retea de drumuri judetene in baza contractului de administrare nr. 16245/07.10.2020 incheiat cu C.J.Arges.

Regia Autonoma Judeteana de Drumuri Arges RA a fost infiintata in baza Hotararii Consiliul Judetean Arges nr.158/25.08.2010, si are sediul in Pitesti, str. George Cosbuc, Nr. 40, judetul Arges, este inregistrata la Oficiul Registrului Comertului de pe langa Tribunalul Arges sub nr. J2010001091031 avand cod unic de inregistrare RO27648587.

Regia Autonomă Județeană de Drumuri Argeș are următoarele sedii secundare: punct de lucru Buzoești, punct de lucru Căteasca, punct de lucru Hârșești, punct de lucru Cepari.

Incepand cu data de 01.08.2014 Consiliul Judetean Arges, in aplicarea dispozitiilor O.U.G nr.109/2011 privind guvernanta corporativa a intreprinderilor si in exercitarea atributiilor ce ii revin, potrivit art.10 si 91 alin.(1) si alin. (2) lit.d) din Legea nr.215/2001 a administratiei publice locale, a numit prin Hotararea nr.138/25.07.2014, un Consiliu de Administratie, cu membrii caruia a incheiat contracte de mandat pentru o perioada de 4 ani. La sfarsitul acestui mandat, a fost numit un nou Consiliu de Administratie, prin HCJ nr.22/31.01.2019, format din 5 membri, pentru o perioada de 4 ani, incepand cu 01.02.2019. Prin HCJ nr. 38/ 31.01.2023 a fost numit un nou Consiliu de Administratie provizoriu, iar prin HCJ nr. 161/ 26.05.2023 a fost numit Consiliul de Administratie al RAJD Arges, pe o perioada de 4 ani. Reprezentantul Ministerului Finantelor Publice a fost numit prin OMFP nr. 983/ 14.02. 2023, pana in luna august 2023.

<b>REGIA AUTONOMA JUDETEANA DE DRUMURI ARGES Nr. 3052/ 06.04.2026</b>	<b>RAPORT DE ACTIVITATE AL CONSILIULUI DE ADMINISTRATIE AL REGIEI AUTONOME JUDETENE DE DRUMURI ARGES PENTRU ANUL 2025</b>	<b>SITUATII FINACIARE ANUALE 2025</b>
---	---	---

Dupa numire, Consiliul de Administratie a prezentat autoritatii publice tutelare Panul de Administrare al RAJD Arges pentru perioada 2023-2027, care cuprinde si Indicatorii de performanta financiari, nefinanciari si de guvernanta corporativa, precum si Planul de management al Conducerii executive.

Conducerea executiva a RAJD Arges este delegata catre Comitetul de directori conform Hotararii Consiliului Judetean Arges nr. 113/28.05.2015, competenta de reprezentare a RAJD Arges revenind Directorului General. In urma desfasurarii procedurii de selectie desfasurata in anul 2023 au fost selectati si numiti: Directorul General, numit prin HCA nr. 15/ 11.05.2023 si Directorul Economic, numit prin HCA nr. 16/ 08.06.2023. Dupa numire, Conducerea executiva a prezentat spre aprobare Consiliului de Administratie al regiei, Planul de Management pentru perioada 2023-2027, ca parte integranta a Planului de Administrare, cuprinzand si Indicatorii de performanta financiari, nefinanciari si de guvernanta corporativa.

In conformitate cu art. 34, alineat 1), 2), 5) din OUG 109/ 2011 privind Guvernanta Corporativa a Intreprinderilor Publice, in cadrul Consiliului de Administratie al RAJD Arges functioneaza Comitetul de Audit, Comitetul de Nominalizare si Remunerare si Comitetul de Gestionare a Riscurilor.

**Comitetul de Audit** a fost numit prin HCA nr. 5/16.05.2024, in urmatoarea componenta:

- Gheorghe Mihaita -presedinte
- Florea Daniel -membru
- Corcodel Ionut- membru.

Prin HCA nr.7/13.05.2025, RAJD Arges incheie contract de servicii auditor autorizat cu SC Fiscal Focus Audits SRL, in completarea Comitetului de Audit.

**Comitetul de Nominalizare si Remunerare** a fost numit prin HCA nr. 28/ 07.11.2025, in urmatoarea componenta:

- Florea Daniel- presedinte
- Corcodel Ionut- membru
- Gheorghe Mihaita- membru.

Comitetul de Gestionare a Riscurilor a fost numit prin HCA nr. 28/07.11.2025, in urmatoarea componenta:

- Corcodel Ionut –presedinte
- Dima Eduard Stefan- membru
- Florea Daniel- membru.

<b>REGIA AUTONOMA JUDETEANA DE DRUMURI ARGES Nr. 3052/ 06.04.2026</b>	<b>RAPORT DE ACTIVITATE AL CONSILIULUI DE ADMINISTRATIE AL REGIEI AUTONOME JUDETENE DE DRUMURI ARGES PENTRU ANUL 2025</b>	<b>SITUATII FINACIARE ANUALE 2025</b>
---	---	---

Regulamentul de Organizare si Functionare a Comitetului de Nominalizare si Remunerare si cel al Comitetului de Gestionare a Riscurilor au fost aprobate prin Decizia CA nr.7569/ 07.11.2025.

### ***1.2. Misiunea instituției și responsabilități***

Obiectul de activitate al Regiei Autonome Județene de Drumuri Argeș este clasificat conform Ordinului nr.337/2007 al președintelui Institutului Național de Statistică, actualizat prin Ordinul 377/17.04.2024 privind actualizarea Clasificărilor din Economia Națională – CAEN la nr. 4211 – ***Lucrări de construcții a drumurilor și autostrăzilor.***

Obiectele secundare de activitate ale regiei sunt prezentate în Regulamentul de Organizare si Functionare al RAJD Arges, aprobat prin Hotărârea Consiliului Județean Argeș nr. 331/ 28.11.2023.

Finantarea Regiei Autonome Județene de Drumuri se face prin incasarea prestarilor de servicii efectuate conform obiectului de activitate. Veniturile Regiei Autonome Județene de Drumuri Argeș R.A. se utilizează, potrivit legii, pentru acoperirea cheltuielilor necesare pentru desfasurarea obiectului de activitate.

Regia Autonomă Județeană de Drumuri Argeș R.A. întocmește anual Bugetul de venituri si cheltuieli si Situatii financiare anuale după modelul stabilit prin Ordin al Ministerului de Finanțe.

Situatiile financiare anuale se aprobă de catre Consiliul de Administratie al regiei si de catre autoritatea publica tutelara, Consiliul Judetean Arges. Aceste situatii cuprind: Bilantul, Contul de profit si pierdere, Date informative, Situatia activelor imobilizate, Note explicative.

Bugetul de venituri și cheltuieli se intocmeste pentru fiecare exercitiu financiar, începând cu data de 01 ianuarie și încheindu-se la data de 31 decembrie a fiecarui an și este avizat de catre Consiliul de Administratie al regiei si aprobat de catre autoritatea publica tutelara, Consiliul Judetean Arges.

Regia Autonomă Județeană de Drumuri Argeș R.A. propune, de asemenea, spre aprobare Consiliului Județean Argeș, programul anual pentru lucrările de investiții, întreținere și reparații a drumurilor și podurilor județene.

Regia Autonomă Județeană de Drumuri Argeș R.A. gestionează în condiții de eficiență patrimoniul său precum și bunurile predate în administrare de către Consiliul Județean Argeș, conform contractului de administrare încheiat.

<b>REGIA AUTONOMA JUDETEANA DE DRUMURI ARGES Nr. 3052/ 06.04.2026</b>	<b>RAPORT DE ACTIVITATE AL CONSILIULUI DE ADMINISTRATIE AL REGIEI AUTONOME JUDETENE DE DRUMURI ARGES PENTRU ANUL 2025</b>	<b>SITUATII FINACIARE ANUALE 2025</b>
---	---	---

Pentru realizarea obiectului de activitate Regia Autonomă Județeană de Drumuri Argeș R.A. are, în principal, următoarele atribuțiuni:

- (1) administrează drumurile județene și gestionează întreg patrimoniul acestora, aplicând normativele și prescripțiile tehnice privind folosirea și întreținerea lor, precum și normele specifice privind asigurarea condițiilor de circulație pe drumurile publice;
- (2) prezintă Consiliului Județean Argeș programe anuale și de perspectivă necesare aprobării fondurilor din bugetul local sau bugetul statului pentru lucrările de drumuri și poduri primite în administrare, precum și pentru aprovizionarea de materiale specifice în vederea asigurării continuității lucrărilor;
- (3) asigură organizarea intervențiilor necesare la drumurile și podurile de interes județean în scopul eliminării operative a avariilor, restricțiilor sau altor situații provocate de calamități, înzăpeziri, produceri de polei;
- (4) asigură achiziția de servicii de consultanță și dirigentie pentru lucrările de modernizare și dezvoltare a rețelei de drumuri județene aprobate în cadrul programelor anuale/multianuale;
- (5) supraveghează ca persoanele fizice și juridice care dețin suprafețe de teren în zonele de protecție să nu aducă prejudicii drumului sau siguranței traficului;
- (6) asigură, coordonează și controlează, din punct de vedere tehnic și economico-financiar, realizarea programului de modernizare și dezvoltare a rețelei de drumuri județene aprobat de către Consiliul Județean Argeș;
- (7) îndeplinește obligațiile Consiliului Județean Argeș, având în vedere calitatea sa de administrator, pentru obținerea aprobarilor, avizelor, autorizațiilor necesare implementării programelor de investiții pentru rețeaua de drumuri județene;
- (8) coordonează lucrările de întreținere curentă, semnalizare rutieră și intervenții;
- (9) colaborează cu organele de poliție și propune îmbunătățirea semnalizării rutiere pe drumurile din administrare;
- (10) întocmește documentația tehnico-economică pentru lucrările de întreținere și reparații;
- (11) obține avizele și acordurile legale necesare documentațiilor pentru lucrările de reparații și investiții;
- (12) elaborează documentații pentru achiziția publică de servicii și lucrări și organizează procedurile de licitații pentru realizarea programelor privind modernizarea și dezvoltarea rețelei de drumuri județene;
- (13) asigură aprovizionarea cu materii prime, materiale, mijloace fixe și obiecte de inventar necesare desfășurării activității și organizează și ține evidența acestora;
- (14) asigură întreținerea și buna gospodărire a patrimoniului;

<b>REGIA AUTONOMA JUDETEANA DE DRUMURI ARGES Nr. 3052/ 06.04.2026</b>	<b>RAPORT DE ACTIVITATE AL CONSILIULUI DE ADMINISTRATIE AL REGIEI AUTONOME JUDETENE DE DRUMURI ARGES PENTRU ANUL 2025</b>	<b>SITUATII FINACIARE ANUALE 2025</b>
---	---	---

Din punct de vedere organizatoric, Regia Autonomă Județeană de Drumuri Argeș R.A. are în componență direcții, secții funcționale și compartimente.

Activitatea Consiliului de Administratie al RAJD ARGES s-a desfasurat pe tot parcursul anului 2025 in cadrul sedintelor ordinare si extraordinare, organizate lunar sau ori de cate ori a fost nevoie. Fiecare sedinta a Consiliului de Administratie s-a incheiat cu intocmirea unui Proces verbal in care au fost consemnate subiectele aflate pe ordinea de zi, modul de solutionare a acestora precum si hotararile luate in cadrul fiecărei sedinte.

Structura ordinii de zi pentru fiecare sedinta a fost dupa cum urmeaza:

#### **IANUARIE 2025**

1. Avizarea tarifelor ce vor fi practicate de Regia Autonoma Judeteană de Drumuri Arges R.A. in relatia cu Consiliul judetean Arges si cu tertii pentru anul 2025;

#### **MARTIE 2025**

1. Avizarea D.A.L.I. (Documentatiei de avizare a lucrarilor de interventii), Devizului general si a indicatorilor tehnico- economici pentru urmatoarele obiective:

- Modernizare DJ 737 Matau – Cocenesti – Boteni, km 13+796 – 15+181, L=1,385 km, comuna Boteni, judetul Arges.
- Modernizare DJ 704E Cotmeana – Poienarii de Arges, KM 10+500 – 13+600, L=3,1 km, comuna Cotmeana, judetul Arges.
- Modernizare DJ 703 Moraresti - Cuca – Ciomagesti – lim Jud. Olt, km 16+600 – 19+100, L= 2,5km, comuna Ciomagesti, jud. Arges.

2. Analiza activitatii Regiei Autonome Judetene de Drumuri Arges R.A in contextul aplicarii articolului IV alin 1. din Legea nr.187/2023 pentru modificarea si completarea Ordonantei de Urgenta a Guvernului nr. 109/2011 privind guvernanta corporativa a intreprinderilor publice.

#### **APRILIE 2025**

1. Avizarea Proiectului de Buget de Venituri si Cheltuieli pentru anul 2025;

2. Diverse.

-invitatie Sindicatului National Familia Constructii, Materiale de Constructii si Lemn la nivel de unitate – analiza BVC.

<b>REGIA AUTONOMA JUDETEANA DE DRUMURI ARGES Nr. 3052/ 06.04.2026</b>	<b>RAPORT DE ACTIVITATE AL CONSILIULUI DE ADMINISTRATIE AL REGIEI AUTONOME JUDETENE DE DRUMURI ARGES PENTRU ANUL 2025</b>	<b>SITUATII FINACIARE ANUALE 2025</b>
---	---	---

### MAI 2025

1.Revizuirea Codului de etica si conduita profesionala al R.A.J.D.Arges R.A pentru anul 2025;

Aprobarea Situatiilor financiare anuale ale Regiei Autonome Judetene de Drumuri Arges R.A aferente exercitiului financiar anul 2024;

2.Propunere repartizare profit realizat in exercitiul financiar anul 2024;

3.Raportul Administratorilor privind situatiile financiare ale Regiei Autonome Judetene de Drumuri Arges R.A incheiate la data de 31.12.2024;

4.Raportul Auditorului Statutar intocmit in vederea indeplinirii prevederilor art. 47. din OUG 109/2011 privind guvernanta corporativa a intreprinderilor publice;

5.Aprobarea Raportului de activitate al Comitetului Director incheiat, la 31.12.2024;

6.Aprobarea rezultatului inventarierii elementelor de natura activelor, datoriilor si capitalurilor proprii ale Regiei Autonome Judetene de Drumuri Arges R.A, la data de 31.12.2024.

7.Avizarea Devizului general a valorii finale pentru urmatoarele obiective:

- Modernizare DJ 739 BARZESTI – NEGRESTI- ZGRIPTESTI- BELETI, KM 9+800 - 12+ 000, L= 2,2 KM , JUD. ARGES.
- „Modernizare DJ 731D, COMUNA DARMANESTI, JUDETUL ARGES, KM 8+440 – 11+240, L=2,8 KM”.
- Modernizare DJ 731D, COMUNA DARMANESTI, JUDETUL ARGES, KM 8+440 – 11+240, L=2,8 KM. Modernizare DRUM JUDETEAN DJ 731D, KM 15+075 – 16+825, L=1,75 KM, COMUNA COSESTI, JUDETUL ARGES.
- POD PE DJ 679D (DJ 679-KM 38+940) – COLTU – UNGHENI, KM 13+911, L= 12M, COMUNA UNGHENI, JUDETUL ARGES

8.Avizarea tarifelor ce vor fi practicate de Regia Autonoma Judeteana de Drumuri Arges R.A. in relatia cu Consiliul judetean Arges pentru perioada iunie – decembrie anul 2025;

<b>REGIA AUTONOMA JUDETEANA DE DRUMURI ARGES Nr. 3052/ 06.04.2026</b>	<b>RAPORT DE ACTIVITATE AL CONSILIULUI DE ADMINISTRATIE AL REGIEI AUTONOME JUDETENE DE DRUMURI ARGES PENTRU ANUL 2025</b>	<b>SITUATII FINACIARE ANUALE 2025</b>
---	---	---

### **IULIE 2025**

- 1.Aprobarea Raportului de activitate al Comitetului Director al Regiei Autonome Judetene de Drumuri Arges R.A incheiat la trimestrul I, anul 2025;
- 2.Aprobarea Raportului de activitate al Comitetului Director al Regiei Autonome Judetene de Drumuri Arges R.A incheiat la trimestrul II, anul 2025;
- 3.Raportul Consiliului de Administratie al Regiei Autonome Judetene de Drumuri Arges R.A la trimestrul I, anul 2025;
- 4.Raportul Consiliului de Administratie al Regiei Autonome Judetene de Drumuri Arges R.A la trimestrul II, anul 2025;

### **AUGUST 2025**

- 1.Mandatarea Directorilor Regiei Autonome Judetene de Drumuri Arges R.A in vederea negocierii Contractului Colectiv de Munca la nivel de unitate;
- 2.Mandatarea Directorului General al Regiei Autonome Judetene de Drumuri Arges R.A in vederea semnarii Contractului Colectiv de Munca incheiat la nivel de unitate si/sau a actelor aditionale.

### **SEPTEMBRIE 2025**

- 1.Avizarea Planului de Actiune si a Devizului estimativ pentru prevenirea si combaterea inzapezirii si poleiului pe drumurile si podurile judetene din judetul Arges, pentru iarna 2025-2026

### **OCTOMBRIE 2025**

- 1.Aprobarea Raportului de activitate al Comitetului Director al Regiei Autonome Judetene de Drumuri Arges R.A incheiat la trimestrul III, anul 2025;
- 2.Raportul Consiliului de Administratie al Regiei Autonome Judetene de Drumuri Arges R.A la trimestrul III, anul 2025;
- 3.Raportul de Evaluare a Activitatii Directorilor pe anul 2024.

<b>REGIA AUTONOMA JUDETEANA DE DRUMURI ARGES Nr. 3052/ 06.04.2026</b>	<b>RAPORT DE ACTIVITATE AL CONSILIULUI DE ADMINISTRATIE AL REGIEI AUTONOME JUDETENE DE DRUMURI ARGES PENTRU ANUL 2025</b>	<b>SITUATII FINACIARE ANUALE 2025</b>
---	---	---

## **NOIEMBRIE 2025**

1. Avizarea tarifelor ce vor fi practicate de Regia Autonoma Judeteană de Drumuri Argeș R.A. în relația cu Consiliul Județean Argeș, în anul 2026
2. Avizarea formulelor de calcul pentru tarifele mixturilor asfaltice produse de Statia de asfalt din Districtul Cateasca în relația cu Consiliul Județean Argeș, pentru perioada ianuarie-decembrie anul 2026;
3. Aprobarea Raportului cu privire la remuneratiile și alte avantaje acordate administratorilor și directorilor Regiei Autonome Județene de Drumuri Argeș R.A. pentru anul 2024;
4. Informare privind reglarea în contabilitate a unor operațiuni aferente anilor anteriori;
5. Constituirea în cadrul Consiliului de Administrație al Regiei a două comitete, unul de nominalizare și remunerare și altul de gestionare a riscurilor, obligație prevăzută de art.34 din O.U.G. nr.109/2011 privind guvernarea corporativă a întreprinderilor publice, cu modificările și completările ulterioare.
6. Aprobarea inițierii procedurii de achiziție publică pentru selectarea și desemnarea auditorului statutar auditarea Situațiilor Financiare anuale pentru exercitiile financiare încheiate la 31.12.2025, 31.12.2026 și 31.12.2027, în conformitate cu cerințele legale și procedurile interne ale Regiei Autonome Județene de Drumuri Argeș R.A.

## **2. POLITICI PUBLICE**

### **2.1. Informații privind rezultatele implementării Planului de Administrare**

#### **2.1.1. Priorități pentru perioada de raportare**

Pentru realizarea misiunii sale economice și implementarea Planului de Administrare, Regia Autonomă Județeană de Drumuri Argeș R.A. și-a propus urmărirea realizării obiectivelor strategice, având în vedere principalele direcții:



<b>REGIA AUTONOMA JUDETEANA DE DRUMURI ARGES Nr. 3052/ 06.04.2026</b>	<b>RAPORT DE ACTIVITATE AL CONSILIULUI DE ADMINISTRATIE AL REGIEI AUTONOME JUDETENE DE DRUMURI ARGES PENTRU ANUL 2025</b>	<b>SITUATII FINACIARE ANUALE 2025</b>
---	---	---

### *Eficiența economică*

Pentru obtinerea unei eficiente economice care sa permita desfasurarea activitatii in stare de continuitate, s-a avut in vedere optimizarea permanentă a costurilor de producție și de executie a lucrarilor specifice obiectului de activitate, astfel încât intreg volumul serviciilor prestate să se realizeze cu costuri minime si in conditii de calitate. Tarifele practicate au fost stabilite si fundamentate astfel încât acestea să reflecte in mod transparent structura cheltuielilor componente pe de o parte, dar să și asigure într-o mare măsură autofinanțarea costurilor de exploatare conform principiului eficienței costului și a calității maxime în funcționare, pe de altă parte. Tarifele practicate în anul 2025 au fost avizate prin HCA nr. 23/14.11.2024 si aprobate prin Hotărârea Consiliului Județean Argeș nr. 19/26.11.2024 si actualizate prin Hotararea Consiliului Judetean Arges nr. 152/ 25.03.2025 si Hotararea Consiliului Judetean Arges nr. 231/ 27.05.2025.

Corelarea numarului de personal cu baza materiala existenta, mentinuta si in anul 2025 a avut influenta si asupra mentinerii rezultatului economic pozitiv din exercitiul de referinta, desfasurarea activitatii realizandu-se in conditii bune si in acest an.

Eficienta economica a fost influentata si de consumurile moderate de utilitati, materiale consumabile, birotica si papetarie, toate acestea situandu-se la valori comparabile ale anilor precedenti.

### *Modernizarea și îmbunătățirea serviciilor*

Conducerea regiei și-a orientat direcțiile de acțiune pentru asigurarea dezvoltării durabile și creșterea flexibilității organizației, pentru rentabilizarea activitatii si executarea unor lucrari calitative din punct de vedere tehnic si eficiente din punct de vedere economic. S-au facut demersuri catre autoritatea tutelara pentru continuarea modernizarii bazei materiale, acest lucru constituind un prim factor in realizarea programului de lucrari de investitii, intretinere si reparatii drumuri judetene, propuse a fi realizate pe rețeaua de drumuri judetene din judetul Arges. Continuarea retehnologizarii regiei s-a materializat in anul 2025 prin darea in administrare a unui Cilindru compactor tandem cu doua bandaje vibratoare HAMM HD 14iW, prin HCJ nr. 397/ 25.09.2025.

In cursul anului 2025 s-a incheiat actiunea de reabilitare termica a cladirii cu destinatia „birouri,, din strada George Cosbuc, nr.40, sediul regiei. Actiunea a fost realizata de proprietarul cladirii, autoritatea publica tutelara, Consiliul Judetean Arges, si are ca scop reducerea semnificativa a cheltuielilor cu utilitatile (consum de energie electrica si incalzire), dar si realizarea unor spatii utilate modern in care sa se desfasoare activitatea admnistrativa a regiei.

<b>REGIA AUTONOMA JUDETEANA DE DRUMURI ARGES Nr. 3052/ 06.04.2026</b>	<b>RAPORT DE ACTIVITATE AL CONSILIULUI DE ADMINISTRATIE AL REGIEI AUTONOME JUDETENE DE DRUMURI ARGES PENTRU ANUL 2025</b>	<b>SITUATII FINACIARE ANUALE 2025</b>
---	---	---

#### *Orientarea către client*

Personalul regiei a fost preocupat permanent pentru realizarea obiectivelor propuse, cei din sectorul productiv avand ca tinta realizarea unor lucrari de calitate care sa corespunda normativelor tehnice in vigoare, iar cei din sectorul neproductiv au avut ca obiectiv intocmirea unor situatii tehnice si economice transparente, bazate pe date certe si reale.

#### *Competența profesională*

Pentru imbunatatirea eficientei regiei s-a tinut cont de corecta dimensionare, informare și motivare a personalului.

#### *Grija pentru mediu*

Acest aspect s-a concretizat în respectarea legislației în domeniu, prin gestionarea rațională a resurselor naturale, eliminarea aspectelor cu impact negativ asupra mediului, utilizarea de tehnologii și materiale prietenoase mediului înconjurător.

#### *Performanța operațională*

Întreaga activitate a regiei a fost planificată astfel incat sa se respecte indicatorii stabiliți prin proiectul de buget de venituri și cheltuieli și sa se încadreze în prevederile bugetare stabilite, în conformitate cu Normele metodologice elaborate de către Ministerul Finanțelor Publice, urmărindu-se execuția bugetară la nivel detaliat. In cursul anului 2025 s-a înregistrat o scadere a veniturilor realizate comparativ cu cele realizate in anul anterior, cheltuielile variabile au cunoscut, de asemenea, o scadere proporțională cu veniturile, scaderea datorandu-se portofoliului de lucrari prognozate sa se realizeze si volumului fondurilor alocate pentru realizarea acestora, cheltuielile fixe au fost eficientizate sau s-au menținut în limitele stabilite prin buget.

#### *Performanța personalului*

Regia și-a concentrat eforturile și asupra dezvoltării competenței angajaților, creșterea eficientei resurselor umane și promovarea lucrului în echipă, pentru a răspunde cerințelor generate de realizarea obiectivelor. De asemenea, s-a urmărit îmbunătățirea randamentului fiecărui angajat, a comportamentului său.

<b>REGIA AUTONOMA JUDETEANA DE DRUMURI ARGES</b> <b>Nr. 3052/ 06.04.2026</b>	<b>RAPORT DE ACTIVITATE AL CONSILIULUI DE ADMINISTRATIE AL REGIEI AUTONOME JUDETENE DE DRUMURI ARGES PENTRU ANUL 2025</b>	<b>SITUATII FINACIARE ANUALE 2025</b>
---	---	---

**2.1.2. Indicatori de performanta financiari si nefinanciari la data de 31.12.2024**

Principalii indicatori de performanta financiari si nefinanciari prezentati in Situatiile financiare anuale intocmite la 31.12.2025 scot in evidenta faptul ca situatia economica a regiei, astfel cum reiese din evidentele contabile, este eficienta, rezultatul contabil si financiar fiind unul pozitiv.

Dinamica principalilor indicatori ai RAJD Arges, prezentati in Bilantul si Contul de profit si pierdere la data de 31.12.2025 se prezintă astfel:

<b>Indicator (lei)</b>	<b>31.12.2024</b>	<b>31.12.2025</b>
<i>Active imobilizate</i>	<i>0</i>	<i>0</i>
<i>Active circulante</i>	<i>5.931.686</i>	<i>5.526.579</i>
<i>Total datorii</i>	<i>4.006.350</i>	<i>3.081.794</i>
<i>Cifra de afaceri</i>	<i>72.494.714</i>	<i>41.124.394</i>
<i>Venituri totale</i>	<i>72.539.341</i>	<i>41.153.595</i>
<i>Cheltuieli totale, din care:</i>	<i>68.600.121</i>	<i>40.669.168</i>
-cheltuieli materiale	6.641.540	4.616.177
-cheltuieli cu personalul	4.415.892	4.502.006
-alte cheltuieli de exploatare	57.542.689	31.550.985
<i>Profit din exploatare</i>	<i>3.937.708</i>	<i>483.035</i>
<i>Profit financiar</i>	<i>1.512</i>	<i>1.392</i>
<i>Profit brut</i>	<i>3.939.220</i>	<i>484.427</i>
<i>Impozit profit</i>	<i>423.950</i>	<i>81.350</i>
<i>Profit net</i>	<i>3.515.270</i>	<i>403.077</i>

<b>REGIA AUTONOMA JUDETEANA DE DRUMURI ARGES Nr. 3052/ 06.04.2026</b>	<b>RAPORT DE ACTIVITATE AL CONSILIULUI DE ADMINISTRATIE AL REGIEI AUTONOME JUDETENE DE DRUMURI ARGES PENTRU ANUL 2025</b>	<b>SITUATII FINACIARE ANUALE 2025</b>
---	---	---

Observatii pe baza dinamicii indicatorilor economici prezentati:

- Activele imobilizate** reprezinta valoarea ramasa neamortizata aferenta imobilizarilor aflate in patrimonial regiei. La sfarsitul exercitiului financiar 2025 toate activele imobilizate aflate in patrimonial regiei sunt amortizate, valoarea neamortizata a acestora fiind zero.
- Activele circulante** sunt formate din valorile stocurilor, creantelor si disponibilitatilor banesti existente la sfarsitul anului. Scaderea lor fata de anul anterior se explica prin existenta unor creante comerciale de valori mai mici, situatii de lucrari aflate la verificare si care nu au fost incasate pana la data de 31.12.2025. Aceste creante au fost incasate in ianuarie 2026.
- Total datorii**, reprezinta datoriile trecute de scadenta precum si cele curente avute la furnizori, si datoriile catre bugetul de stat, bugetul local, bugetul asigurarilor sociale, de asemenea, curente sau trecute de scadenta. In situatia prezentata se observa o scaderea a datoriilor la sfarsitul anului 2025 fata de anul anterior cu 23,07%. Platile restante la furnizori sunt in valoare de 402.221,00 lei, in scadere cu 57,57% fata de aceeasi perioada a anului 2024 si cu 19,55% fata de platile restante estimate prin buget.
- Venituri totale** reprezinta totalitatea prestarilor de servicii de reparatii, intretinere si constructie drumuri realizate de catre regie cu baza materiala proprie sau cu tertii (99,18% din total venituri), la care se adauga veniturile din eliberarea de avize, acorduri si autorizatii si alte tipuri de venituri din exploatare.
- Cheltuielile totale** reprezinta consumurile de materii prime si materiale, combustibili, materiale consumabile, servicii de terti, utilitati, la care se adauga costul fortei de munca si cheltuielile cu impozite si taxe. Pentru cheltuielile variabile se observa o evolutie proportionala cu evolutia veniturilor generate de acestea, iar pentru cheltuielile fixe s-a urmarit incadrarea lor in valorile anilor anteriori. Pentru cheltuielile cu personalul ( salarii nete+ asigurari sociale+tichete de masa) se observa o crestere de 1,95% fata de anul anterior, aceasta fiind determinata de procentul de ocupare a locurilor de munca aprobate prin organigrama, in cursul anului 2025.
- Profitul contabil brut**, calculat ca diferenta intre venituri si cheltuieli este in valoare de 484.427 lei. In anul 2025, regia mai are de acoperit doar pierdere contabila din anii anteriori, pierderea fiscala fiind in intregime acoperita, iar pentru profitul impozabil ramas a fost

<b>REGIA AUTONOMA JUDETEANA DE DRUMURI ARGES Nr. 3052/ 06.04.2026</b>	<b>RAPORT DE ACTIVITATE AL CONSILIULUI DE ADMINISTRATIE AL REGIEI AUTONOME JUDETENE DE DRUMURI ARGES PENTRU ANUL 2025</b>	<b>SITUATII FINACIARE ANUALE 2025</b>
---	---	---

calculat impozit pe profit 81.350,00 lei. Diferenta de impozit contabil 403.077,00 lei a ramas de repartizat. Pentru repartizarea acestuia, conducerea executiva a regiei a facut propunerea de repartizare a intregii valori pentru acoperirea pierderilor contabile din exercitiile financiare anterioare. In alegerea modului de repartizare a profitului s-a tinut cont de prevederile *OMFP 1802/2014 pentru aprobarea Reglementarilor contabile privind situatiile financiare*.

### 2.1.3. Gradul de realizare a indicatorilor asumați prin contractele de mandat:

Nr crt	Grupa indicator	Indicator cheie de performanta	Obiectiv de performanta	Prevederi pentru perioada de raportare	Realizat in perioada de raportare	Grad de indeplinire (%)	Pondere in total indicatori (%)	Realizare pondere indicatori (%)
<b>I. INDICATORI DE PERFORMANTA FINANCIARI</b>								
1	<b>Politica de investitii</b>	Rata cheltuielilor de cercetare dezvoltare	Realizarea unor cheltuieli de cercetare dezvoltare atunci cand desfasurarea activitatii o impune	0,00 (lei)	0,00 (lei)	100	10	10
2	<b>Finantarea</b>	Rata lichiditatii curente	Realizarea unei valori de cel putin 1, a indicatorului	1	1,79	100	10	10
3	<b>Operatiuni</b>	Rata de rotatie a stocurilor	Realizarea la sfarsitul anului o valoare a indicelui de 28,59	28,59 (anual)	23,45	82,02	10	8,20
4	<b>Rentabilitate</b>	Marja neta a profitului	Realizarea unei marje nete a profitului de 4,29%	4,29%	0,98%	22,84	15	3,43
5	<b>Politica de dividende</b>	Rata de plata a dividendelor	Realizarea unui procent de 50%, la sfarsitul exercitiului	50%	0%	0 (indicator anual)	5	0

<b>REGIA AUTONOMA JUDETEANA DE DRUMURI ARGES Nr. 3052/ 06.04.2026</b>	<b>RAPORT DE ACTIVITATE AL CONSILIULUI DE ADMINISTRATIE AL REGIEI AUTONOME JUDETENE DE DRUMURI ARGES PENTRU ANUL 2025</b>	<b>SITUATII FINACIARE ANUALE 2025</b>
---	---	---

			financiar dupa aprobarea repartizarii profitului.					
<b>II. INDICATORI DE PERFORMANTA NEFINANCIARI</b>								
1	<b>Indicatori de mediu</b>	Consum de energie	Reducerea consumului de energie cu 1,3% fata de perioada similara a anului precedent	-1,3% (76.386,89 Kw)	86.683,00 kw	0	2,5	0
2	<b>Indicatori referitori la clienti</b>	Scorul satisfactiei clientilor	Realizarea unui procent de 89% evaluati de 4 si 5 puncte de catre clienti din total evaluati	89%	100%	100	10	10
3	<b>Indicatori referitori la angajati</b>	Instituirea unui sistem de siguranta	Asigurarea unui sistem permanent de siguranta a salariatilor.	Da	Da	100	10	10
4	<b>Indicatori legati de inovare</b>	Ponderea vanzarilor de servicii si produse noi	Asigurarea unei monitorizari permanente a activitatii desfasurate de regie in vederea gasirii de noi servicii ce pot fi prestate conform obiectului de activitate.	Monitorizare	Monitorizare	100	2,5	2,5
5	<b>Indicatori legati de guvernanta corporativa</b>	Rata participarii la reuniunile Consiliului de	Asigurarea unui procent de 100% de participare la	100%	100%	100%	10	10

<b>REGIA AUTONOMA JUDETEANA DE DRUMURI ARGES Nr. 3052/ 06.04.2026</b>	<b>RAPORT DE ACTIVITATE AL CONSILIULUI DE ADMINISTRATIE AL REGIEI AUTONOME JUDETENE DE DRUMURI ARGES PENTRU ANUL 2025</b>	<b>SITUATII FINACIARE ANUALE 2025</b>
---	---	---

		Administratie	sedintele Consiliului de Administratie a directorilor si membrilor CA					
6	Crearea de locuri de munca	Numar echivalent norma de intreaga de angajati	Monitorizarea numarului de salariati cu norma intreaga aferent numarului total de ore lucratoare in perioada de referinta	Monitorizare	68,56	100%	10	10
7	Egalitate de gen	Rata cadrelor superioare de conducere de sex feminin	Asigurarea unui procent de 30% cadre superioare de conducere de sex feminin in conucerea regiei	30%	33%	100	5	5
		<b>Total</b>					<b>100%</b>	<b>79,13%</b>

**Observatii privind realizarea indicatorilor aferenti contractului de mandat:**

### **Indicatori de performanta financiari**

#### **1. Rata cheltuielilor de cercetare dezvoltare**

Activitatea RAJD Arges se desfasoara conform obiectului de activitate si dupa standarde tehnice cunoscute, astfel ca nu s-a considerat necesar desfasurarea unor activitati de cercetare – dezvoltare care sa necesite alocarea de disponibilitati banesti.

#### **2. Rata lichiditatii curente**

<b>REGIA AUTONOMA JUDETEANA DE DRUMURI ARGES Nr. 3052/ 06.04.2026</b>	<b>RAPORT DE ACTIVITATE AL CONSILIULUI DE ADMINISTRATIE AL REGIEI AUTONOME JUDETENE DE DRUMURI ARGES PENTRU ANUL 2025</b>	<b>SITUATII FINACIARE ANUALE 2025</b>
---	---	---

Rata lichiditatii curente = active circulante/ datorii curente = 5.526.579,00/3.081.794,00 =1,79. Indicatorul realizat presupune faptul ca regia poate sa-si acopere datoriile din activele curente (stocuri, creante, disponibilitati banesti).

### **3. Rata de rotatie a stocurilor**

Rata de rotatie a stocurilor = cifra de afaceri/ valoare medie stocuri = 41.124.394,00/ 1.753.277,00 = 23,45. Desi valoarea propusa de realizare a indicatorului este 28,59, nerealizarea acestuia nu reprezinta disfunctionalitati in activitate sau lipsa eficientei economice, deoarece acest indicator este influentat la sfarsitul exercitiului de aprovizionarea cu material antiderapant (sare si nisip) folosit in activitatea de intretinere a drumurilor pe timp de iarna, dezapezire. Aprovizionarea cu material antiderapant se face in cantitati suficiente ca sa poata acoperi necesitatile determinate de fenomene meteorologice specifice.

Valoarea medie a celorlalte stocuri ramane relativ constanta pe toata durata anului deoarece se urmareste aprovizionarea continua, pe masura necesitatilor.

### **4.Marja neta a profitului**

Marja neta a profitului = profit net /cifra de afaceri neta \*100 = 403.077,00/ 41.124.394,00 \*100 =0,98%. Realizarea unui procent de 0,98% comparativ cu procentul propus de realizare de 4,29%, la sfarsitul exercitiului financiar, presupune mentinerea activitatii in stare de eficienta economica. In cursul anului 2025, conducerea regiei a decis echilibrarea cotelor de cheltuieli indirecte si profit care se aplica asupra valorii fiecarei situatii de lucrari intocmita, prin reducerea procentelor aplicate. Aceasta masura a fost fundamentata pe rationamentul ca lucrarile executate de entitate sunt aferente drumurilor judetene aflate in administrare, proprietate a autoritatii tutelare, decontarea acestor lucrari fiind efectuata din bugetul Consiliului Judetean Arges. Un alt rationament economic care a stat la baza deciziei conducerii regiei s-a bazat pe faptul ca procentul de cheltuieli indirecte si profit pe care autoritatea tutelara il acorda regiei, trebuie sa fie suficient pentru acoperirea cheltuielilor fixe, de administrare, pentru a mentine regia in stare de eficienta economica si pentru a evita rezultatele financiare negative (pierderi). Echilibrarea acestor cote prin diminuarea procentului s-a facut prin aprobarea lor de catre Consiliul de Administratie al RAJD Arges si Consiliul Judetean Arges.

### **5. Rata de plata a dividendelor**

Rata de plata a dividendelor = dividende platite/ profit net = 0/ 403.077 =0

Chiar daca rezultatul contabil al anului 2025 este pozitiv, profitul contabil net nu va fi impartit pe dividende deoarece entitatea mai are de acoperit pierderi contabile din anii anteriori.



<b>REGIA AUTONOMA JUDETEANA DE DRUMURI ARGES</b> <b>Nr. 3052/ 06.04.2026</b>	<b>RAPORT DE ACTIVITATE AL CONSILIULUI DE ADMINISTRATIE AL REGIEI AUTONOME JUDETENE DE DRUMURI ARGES PENTRU ANUL 2025</b>	<b>SITUATII FINACIARE ANUALE 2025</b>
---	---	---

Si pentru anul 2025 conducerea regiei va face propunerea de acoperire a pierderii contabile din profitul contabil net, propunere care va fi inaintata, spre aprobare, Consiliului de Administratie, dupa aprobarea situatiilor financiare anuale, conform legii.

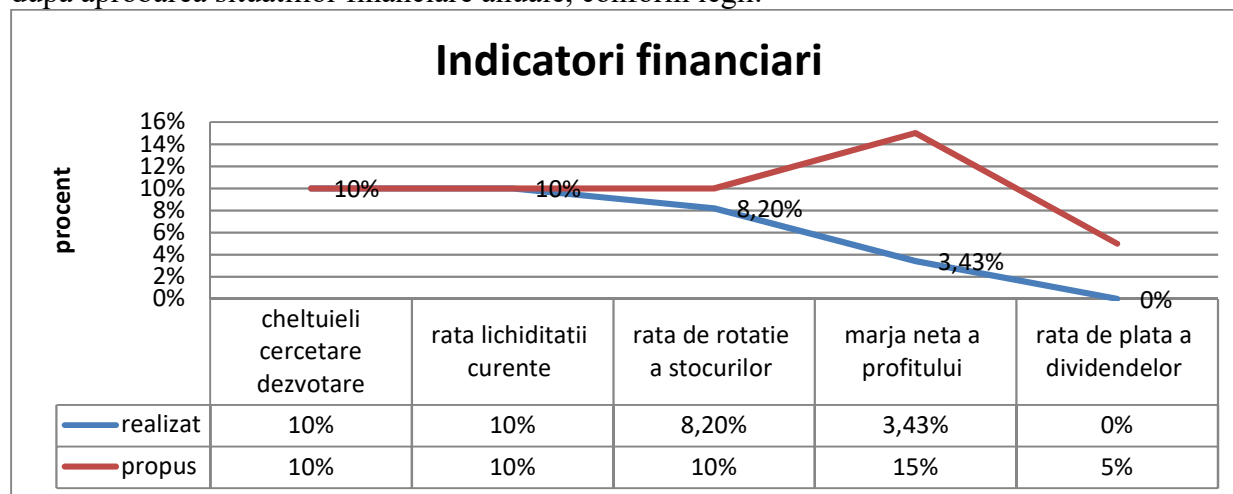

## Indicatori de performanta nefinanciari

### 1. Consum de energie

Obiectivul propus pentru acest indicator este scaderea cu 1,3% a consumului de energie electrica in anul 2025 fata de anul precedent. In anul 2024, consumul de energie a fost de 77.393 kw pentru toate punctele in care regia isi desfasoara activitatea. Pentru anul 2025, consumul de energie prognozat ar fi trebuit sa fie 76.386,89 kw. Consumul real a fost de 86.683 kw, indicatorul nefiind realizat. Acest lucru se datoreaza faptului ca in cursul anului 2025 cladirea cu destinatie birouri aflata la sediul social al regiei s-a aflat in renovare energetica, activitatile desfasurate in acest proiect necesitand consum suplimentar de energie electrica.

### 2. Scorul satisfactiei clientilor

<b>REGIA AUTONOMA JUDETEANA DE DRUMURI ARGES Nr. 3052/ 06.04.2026</b>	<b>RAPORT DE ACTIVITATE AL CONSILIULUI DE ADMINISTRATIE AL REGIEI AUTONOME JUDETENE DE DRUMURI ARGES PENTRU ANUL 2025</b>	<b>SITUATII FINACIARE ANUALE 2025</b>
---	---	---

Scorul satisfactiei clientilor = numar de evaluari de 4 si 5 puncte/ numar total de evaluari =  $5/5 * 100 = 100\%$ . Chestionarele de satisfactie a clientilor au fost completate pentru 5 clienti (persoane fizice si juridice pentru care s-au emis acorduri si autorizatii) au primit punctaje de 4 si 5 puncte fiecare.

### **3. Instituirea unui sistem de siguranta a salariatilor**

Obiectivul propus spre realizare a acestui indicator este existenta unui sistem de protectie a salariatilor. Apreciem indicatorul ca fiind realizat 100% deoarece prin dezvoltarea Sistemului Controlului Intern Managerial, prin prevederile Codului de Conduita si Etica Profesionala si ale Regulamentului de Ordine Interioara, precum si prin actiunile cu caracter de protectia muncii SSM-PSI-PM, s-a urmarit asigurarea unui sistem de protectie a salariatilor la locul de munca.

### **4. Ponderea vanzarilor de servicii si produse noi**

Pentru acest indicator ne-am propus ca obiectiv o activitate de monitorizare a activitatii regiei in concordanta cu obiectul de activitate astfel incat sa fie studiate toate posibilitatile de gasire a unor noi servicii care pot fi desfasurate de entitate, conform Regulamentului de Organizare si Functionare. Monitorizarea este permanenta, apreciem indicatorul indeplinit.

### **5. Rata participarii la reuniunile Consiliului de Administratie**

Rata participarii la reuniunile Consiliului de Administratie =  $\text{numar de sedinte} * \text{numar de participanti la fiecare sedinta} / \text{numar total de participanti la toate sedintele} * 100 = 9 \text{ sedinte} * (2 \text{ directori} + 4 \text{ membri CA}) / 54 \text{ participanti la toate sedintele} = 9 * 6 / 54 * 100 = 100\%$ . Sedintele Consiliului de Administratie s-au desfasurat cu participarea tuturor membrilor neexecutivi ai CA si directori.

### **6. Numar echivalent norma intreaga angajati**

Numar echivalent norma intreaga angajati = numar total de ore lucratoare pentru toti angajatii in anul 2025/ numar total de ore lucratoare pe salariat cu norma intreaga =  $((18 \text{ zile lucratoare} * 70 \text{ salariati cu norma intreaga} * 8 \text{ ore}) + (20 \text{ zile lucratoare} * 70 \text{ salariati cu norma intreaga} * 8 \text{ ore}) + (21 \text{ zile lucratoare} * 70 \text{ salariati cu norma intreaga} * 8 \text{ ore}) + (20 \text{ zile lucratoare} * 70 \text{ salariati cu norma intreaga} * 8 \text{ ore}) + (21 \text{ zile lucratoare} * 68 \text{ salariati cu norma intreaga} * 8 \text{ ore}) + (20 \text{ zile lucratoare} * 68 \text{ salariati cu norma intreaga} * 8 \text{ ore}) + (23 \text{ zile lucratoare} * 69 \text{ salariati cu norma intreaga} * 8 \text{ ore}) + (20 \text{ zile lucratoare} * 69 \text{ de salariati cu norma intreaga} * 8 \text{ ore}) + (22 \text{ zile lucratoare} * 68 \text{ de salariati cu norma intreaga} * 8 \text{ ore}) + (23 \text{ zile lucratoare} * 68 \text{ salariati cu norma intreaga} * 8 \text{ ore}) + (20 \text{ zile lucratoare} * 67 \text{ salariati cu norma intreaga} * 8 \text{ ore}))$

**RAPORT DE ACTIVITATE AL CONSILIULUI DE  
ADMINISTRATIE AL REGIEI AUTONOME  
JUDETENE DE DRUMURI ARGES  
PENTRU ANUL 2025**

**SITUATII  
FINACIARE  
ANUALE  
2025**

$(20 \text{ zile lucratoare} * 66 \text{ salariati cu norma intreaga} * 8 \text{ ore}) / (18+20+21+20+21+20+23+20+22+23+20+20) * 8 \text{ ore} = 136.040 / 1984 = 68,56 \text{ angajati echivalent norma intreaga.}$  In anul 2025 in statul de functii al regiei figureaza 70 salariati cu norma intreaga din 70 salariati existenti in statul de functii, dar in aceasta perioada locurile de munca nu au fost integral ocupate, de aici rezultand procentul de 68,56 angajati echivalent norma intreaga. Indicatorul este considerat indeplinit integral.

**7. Rata cadrelor superioare de conducere de sex feminin**

Rata cadrelor superioare de conducere de sex feminin =  $\text{numarul cadrelor superioare de conducere de sex feminin} / \text{numarul cadrelor superioare de conducere} = 2/6 * 100 = 0,33\%$   
Obiectivul propus pentru acest indicator este realizarea unui procent de 30% cadre superioare de conducere de sex feminin in totalul cadrelor superioare de conducere. Indicatorul este realizat 100%.

**Indicatori nefinanciari**

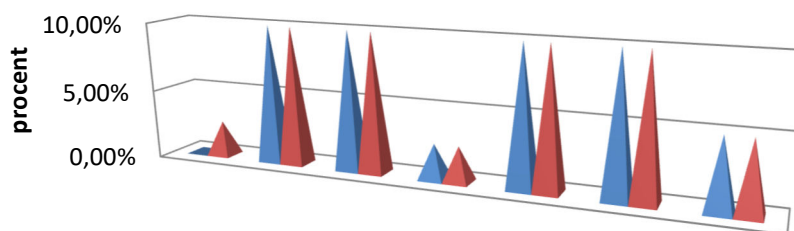

	consum de energie	scorul satisfactiei clientilor	instituirea unui sistem de siguranta	monitorizare vanzari de servicii noi	rata participarii la sedintele CA	numar echivalent norma intreaga salariati	rata cadrelor superioare de conducere de sex feminin
■ realizat	0,00%	10%	10%	2,50%	10%	10%	5%
■ propus	2,50%	10%	10%	2,50%	10%	10%	5%

<b>REGIA AUTONOMA JUDETEANA DE DRUMURI ARGES Nr. 3052/ 06.04.2026</b>	<b>RAPORT DE ACTIVITATE AL CONSILIULUI DE ADMINISTRATIE AL REGIEI AUTONOME JUDETENE DE DRUMURI ARGES PENTRU ANUL 2025</b>	<b>SITUATII FINACIARE ANUALE 2025</b>
---	---	---

## **2.2. Îndeplinirea obiectivelor și indicatorilor de performanță la nivelul compartimentelor funcționale ale regiei**

Obiectivele generale si obiectivele specifice repartizate structurilor organizatorice ale regiei au fost planificate, in perioada de raportare, in conformitate cu atributiile prevazute in documentele organizatorice, in programele de activitate si in functie de resursele disponibile si potentiale identificate. Acestea corespund standardului 5 „Obiective,, prevazut de *OSGG nr. 600/ 2018 privind aprobarea Codului controlului intern managerial al entitatilor publice*.

Prin Hotararea Consiliului Judetean Arges nr.331/ 28.11.2023 au fost aprobate modificarile si actualizarile privind Organigrama, Statul de functii si Regulamentul de Organizare si Functionare ale regiei. Conform acestor modificari, structura organizatorica a regiei este urmatoarea:

**Directia Economica si Infrastructura Rutiera** are urmatoarea structura organizatorica:

### **1.Sectia Infrastructura Rutiera**

In cadrul acestei structuri organizatorice s-au desfasurat activitati specifice obiectului de activitate, adica lucrari de reparatii, intretinere si constructie drumuri. Zonele de lucru, prin echipele de muncitori aflate in coordonarea salariatilor cu astfel de atributii, au asigurat intretinerea drumurilor judetene aflate in administrarea regiei.

### **2. Compartiment Siguranta Circulatiei**

Salariatii direct productivi care deservesc acest compartiment s-au ocupat de amplasarea semnelor de circulatie de-a lungul retelei de drumuri judetene si de realizarea marcajelor rutiere

### **3. Compartimentul Financiar Contabilitate si Achizitii Publice**

În conformitate cu normele elaborate de Ministerul Finanțelor Publice si cu celelalte prevederi legale, Compartimentul Financiar Contabilitate si Achizitii Publice a întocmit lunar evidentele contabile pe baza documentelor justificative prevazute de lege. Au fost intocmite, verificate, listate si indosariate registrele contabile obligatorii, alte documente contabile necesare desfasurarii activitatii. Au fost intocmite, verificate si depuse pe baza de semnatura electronica declaratiile fiscale, deconturile de TVA, alte raportari prevazute de legislatia in vigoare, la termenele prevazute.

Au fost intocmite statele de plata lunare, conform pontajelor primite si insusite sub semnatura de catre persoanele responsabile cu acest lucru.

<b>REGIA AUTONOMA JUDETEANA DE DRUMURI ARGES Nr. 3052/ 06.04.2026</b>	<b>RAPORT DE ACTIVITATE AL CONSILIULUI DE ADMINISTRATIE AL REGIEI AUTONOME JUDETENE DE DRUMURI ARGES PENTRU ANUL 2025</b>	<b>SITUATII FINACIARE ANUALE 2025</b>
---	---	---

A fost exercitat controlul financiar preventiv asupra tuturor documentelor prevăzute în grafic și au fost înscrise în *Registrul operațiunilor supuse controlului financiar preventiv* propriu.

Au fost întocmite lunar balante de verificare a conturilor, dar și situații/ balante analitice pentru reflectarea corectă și reală a tuturor informațiilor financiar-contabile. Aceste situații oferă informații privind stocurile, soldurile la furnizori și clienți, alte creanțe și obligații către bugetul de stat, bugetul local și bugetul asigurărilor sociale. Sunt oferite informații și despre realizarea veniturilor și despre cheltuielile ocazionate de realizarea acestora.

În ceea ce privește activitatea de achiziții publice, s-au desfășurat activități specifice acestui domeniu cu respectarea tuturor prevederilor legale. În perioada ianuarie-decembrie 2025 au fost desfășurate proceduri de achiziții atât pentru materii prime, materiale, combustibil, materiale consumabile, dar și pentru servicii tehnice (proiectări/ expertize), execuții de lucrări de reparații și întreținere și lucrări de investiții realizate de terți pe drumurile județene. Au fost încheiate 88 contracte din care: contracte pentru prestarea de servicii- 51; contracte de furnizare -29; contracte de execuție lucrări- 8.

#### ***4. Compartiment Planificare, Pregătire și Implementare Lucrări***

În anul 2025 și această structură a îndeplinit atribuțiile pe care le are în conformitate cu ROF aprobat la nivel de unitate. S-au întocmit la timp și pe baza unor date corecte și reale, situațiile de lucrări care au fost transmise spre verificare autorității tutelare, Consiliul Județean Argeș. Au fost verificate documentații tehnice necesare în realizarea lucrărilor de reparații, întreținere și lucrărilor de investiții realizate pe drumurile județene în anul de referință.

#### ***5. Compartiment Administrativ***

Compartimentul Administrativ aflat, de asemenea, în subordinea Directorului Economic și IR a desfășurat activități specifice, în conformitate cu Regulamentul de organizare și funcționare aprobat și cu Regulamentul intern.

Compartimentele aflate în subordinea directă a **Directorului General** au desfășurat activități după cum urmează:

#### ***6. Compartimentul Juridic și Resurse Umane***

Pe parcursul anului 2025, acest compartiment a desfășurat activități specifice. Din punct de vedere juridic s-a ocupat de dosarele cu litigii ale regiei, aflate pe rol, și de soluționarea acestora în condiții favorabile regiei. De asemenea, s-a ocupat și de verificarea clauzelor contractuale din contractele pe care regia le-a încheiat pe parcursul perioadei. Compartimentul a desfășurat activități

<b>REGIA AUTONOMA JUDETEANA DE DRUMURI ARGES Nr. 3052/ 06.04.2026</b>	<b>RAPORT DE ACTIVITATE AL CONSILIULUI DE ADMINISTRATIE AL REGIEI AUTONOME JUDETENE DE DRUMURI ARGES PENTRU ANUL 2025</b>	<b>SITUATII FINACIARE ANUALE 2025</b>
---	---	---

de evidenta a resursei umane (incheieri/incetari contracte individuale de munca, intocmire acte aditionale aferente contractelor individuale de munca, intocmire dosare de personal, evidenta concediilor de odihna, concediilor medicale)

#### **7. Compartiment SSM+PSI+PM**

Acest compartiment s-a ocupat de activitatile specifice: instruirea periodica a salariatilor pe linie de siguranta si securitate in munca, protectie impotriva incendiilor, asigurarea controlului medical periodic pentru toti salariatii in functie de calificarea si postul ocupat.

In cursul anului 2025, in cadrul regiei au fost desfasurate 2 misiuni ale Serviciului Audit Public Intern:

##### **a)Evaluarea sistemului de prevenire a coruptiei, 2025**

Obiectivele misiunii:

- protectia avertizorului de integritate
- transparenta in procesul decizional
- accesul la informatiile de interes public

Pentru aceasta misiune a fost intocmit Raportul de audit nr. 1653/ 19.03.2025, la sfarsitul misiunii toate obiectivele fiind implementate. Nu au fost facute recomandari.

##### **b)Managementul resurselor umane**

Obiectivele misiunii:

- organizarea activitatii de resurse umane si dezvoltarea sistemului propriu de control intern managerial la nivel de structura auditata
- recrutarea, selectia si angajarea personalului
- gestiunea carierei personalului
- stabilirea si acordarea drepturilor salariale. Evidenta, monitorizarea si calculul prezentei, invoirilor si concediilor
- calculul drepturilor salariale
- pregatirea profesionala continua a personalului
- administrarea dosarelor personale

<b>REGIA AUTONOMA JUDETEANA DE DRUMURI ARGES Nr. 3052/ 06.04.2026</b>	<b>RAPORT DE ACTIVITATE AL CONSILIULUI DE ADMINISTRATIE AL REGIEI AUTONOME JUDETENE DE DRUMURI ARGES PENTRU ANUL 2025</b>	<b>SITUATII FINACIARE ANUALE 2025</b>
---	---	---

-arhivarea documentelor in cadrul structurii cu atributiuni in domeniul resurselor umane  
-functionalitatea si modul de operare a aplicatiilor informatice utilizate pentru gestiunea resurselor umane.

Pentru aceasta misiune au fost incheiat Raportul nr. 15966/ 13.06.2025, prin care au fost formulate 11 recomandari, 7 dintre acestea cu termen de implementare 31 august 2025, o recomandare cu termen de implementare 8 ianuarie 2026, o recomandare cu termen de implementare 31 ianuarie 2026, 2 recomandari cu termen de implementare 28 februarie 2026.

In cadrul misiunilor de audit nu au fost constatate nereguli si nu au fost constituite misiuni de audit ad-hoc. Rapoartele au fost intocmite de catre auditorii interni ai serviciului public de audit al autoritatii publice tutelare, au fost supervizate de catre Seful Serviciului si aprobate de catre Presedintele CJ Arges. Rapoartele au fost aduse la cunostinta conducerii executive a regiei, nu s-au formulat obiectiuni. Pana la aceasta data, toate recomandarile au fost implementate.

### **3. TRANSPARENȚĂ INSTITUȚIONALĂ**

#### ***3.1. Bugetul RAJD ARGEȘ R.A.***

Finanțarea cheltuielilor regiei este asigurată în totalitate din venituri proprii realizate din prestarea de lucrari de investitii, reparatii si intretinere efectuate pe drumurile judetene.

A fost emis Proiectul de Buget de Venituri si Cheltuieli al RAJD Arges pe anul 2025. Acesta a fost avizat prin HCA nr. 6/10.04.2025 si aprobat prin HCJ nr. 215/30.04.2025.

#### ***3.2. Informații legate de procesul de achiziții publice***

Precizăm că, până la data de 31.12.2025, achizițiile s-au realizat prin sistemul electronic. Procesul de achiziții derulat la nivelul regiei a respectat prevederile legale.

#### ***3.3. Informații despre litigii în care este implicată regia (în general, nu doar cele legate de achiziții publice)***

Situația litigiilor la data de 31.12.2025 este următoarea:

-18 actiuni, din care 5 dosare sunt incheiate, iar 13 sunt in continuare pe rol.

<b>REGIA AUTONOMA JUDETEANA DE DRUMURI ARGES Nr. 3052/ 06.04.2026</b>	<b>RAPORT DE ACTIVITATE AL CONSILIULUI DE ADMINISTRATIE AL REGIEI AUTONOME JUDETENE DE DRUMURI ARGES PENTRU ANUL 2025</b>	<b>SITUATII FINACIARE ANUALE 2025</b>
---	---	---

### ***3.4. Organigrama***

Organigrama RAJD Arges R.A., Statul de functii, Regulamentul de Organizare si Functionare sunt afisate la sediul si pe site-ul regiei, cu evidentiarea numarului de persoane care ocupa functii de conducere si a numarului de posturi ocupate, respectiv a numarului total de posturi vacante. Acestea au fost modificate si actualizate in conformitate cu prevederile Legii nr.296/ 2023 *privind unele masuri fiscal-bugetare pentru asigurarea sustenabilitatii financiare a Romaniei pe termen lung* si aprobate prin Hotararea Consililui Judetean Arges nr. 331/ 28.11.2023.

### ***3.5. Contractul Colectiv de Munca***

In vederea inceperii negocierilor Contractului Colectiv de Munca la nivel de regie, partile negociatoare au avut o prima intalnire la data de 22.08.2025, prilej cu care au fost stabilite comisiile de negociere si persoanele mandatate sa semneze Contractul Colectiv de Munca. Partea sindicala a cerut ca in a doua sedinta sa fie prezentate documente care sa ateste situatia economico-financiara a regiei.

A doua sedinta a aviu loc in data de 01.09.2025, prilej cu care au fost prezentate si discutate documentele privind situatia economico- financiara a regiei, precum si alte documente solicitate de partea sindicala.

La data de 07.10.2025, comisiile de negociere au stabilit prelungirea Contractului Colectiv de Munca in forma existenta, cu inca 6 luni de zile. Pentru acest lucru a fost incheiat un Act Aditional la CCM, care a fost integrat la ITM Arges sub nr. 19753/6269/CMRM/10.10.2025.

## **4.RELATIA CU COMUNITATEA**

### ***4.1. Raport de activitate Legea nr.544/2001, cu modificările și completările ulterioare***

R.A.J.D. Argeș R.A. a comunicat pe site-ul instituției următoarele informații de interes public:

- a) actele normative care reglementează organizarea și funcționarea regiei;
- b) structura organizatorică, atribuțiile compartimentelor;



<b>REGIA AUTONOMA JUDETEANA DE DRUMURI ARGES Nr. 3052/ 06.04.2026</b>	<b>RAPORT DE ACTIVITATE AL CONSILIULUI DE ADMINISTRATIE AL REGIEI AUTONOME JUDETENE DE DRUMURI ARGES PENTRU ANUL 2025</b>	<b>SITUATII FINACIARE ANUALE 2025</b>
---	---	---

c) numele și prenumele persoanelor din conducerea regiei și a responsabilului cu difuzarea informatiilor publice;

d) coordonatele de contact ale regiei, respectiv: denumirea, sediul, numerele de telefon, fax, adresa de e-mail și adresa paginii de Internet;

e) sursele financiare, bugetul și bilanțul contabil;

#### ***4.2. Raport de activitate, Legea nr.52/2003, republicată***

Potrivit prevederilor art.4 din Legea nr.52/2003, RAJD Argeș R.A. nu se încadrează la autorități publice.

#### ***4.3. Informații despre atragerea de resurse din comunitate***

Până în prezent, RAJD Arges nu a lucrat cu voluntari, nu a încheiat parteneriate cu alte insuțiuni publice și nu a participat în asociații international.

### **5. LEGISLATIE**

Nu a fost cazul inițierii unor proiecte de acte normative.

### **6.ALTE INFORMATII**

#### ***6.1. Dezvoltarea previzibila a entitatii***

Si în perioadele urmatoare, regia isi va axa activitatea pe aceleasi domenii ca si in exercitiile financiare anterioare. Va realiza, cu precadere, activitati de constructie a drumurilor si activitati de reparatie si intretinere a retelei de drumuri judetene, atat pe timp de vara cat si in sezonul rece. Lucrarile vor fi executate de regie folosind baza materiala proprie si de terti, acolo unde baza materiala existenta nu este suficienta. Se vor mentine si activitatile adiacente, adica eliberarea de acorduri, avize si autorizatii pentru lucrarile care se desfasoara de-a lungul retelei de drumuri judetene.

#### ***6.2.Existenta de sucursale ale entitatii***

RAJD Arges nu detine sucursale, activitatea se desfasoara la sediul declarat si in punctele de lucru aferente zonelor Cepari, Buzoiesti, Harsesti, Cateasca.

<b>REGIA AUTONOMA JUDETEANA DE DRUMURI ARGES Nr. 3052/ 06.04.2026</b>	<b>RAPORT DE ACTIVITATE AL CONSILIULUI DE ADMINISTRATIE AL REGIEI AUTONOME JUDETENE DE DRUMURI ARGES PENTRU ANUL 2025</b>	<b>SITUATII FINACIARE ANUALE 2025</b>
---	---	---

### ***6.3.Expunerea regiei la riscul de pret, riscul de lichiditati si la riscul de flux de numerar***

Politicile si obiectivele regiei in ceea ce priveste managementul riscului tin de mentinerea unui risc scazut de incasare a creantelor, asigurarea unui echilibru intre perioada de incasare a creantelor si cea de plata a datoriilor, elaborarea si respectarea unor proceduri in ceea ce priveste incasarile si platile.

### ***6.4.Evaluarea posturilor din situatiile financiare***

Evaluarea posturilor din situatiile financiare prezentate s-a facut tinandu-se cont de principiile contabilitatii:

- principiul permanentei metodelor
- principiul continuitatii activitatii
- principiul prudentei
- principiul independentei exercitiilor financiare
- principiul evaluarii separate a elementelor de active si de pasiv
- principiul intangibilitatii
- principiul necompensarii.

<b>REGIA AUTONOMA JUDETEANA DE DRUMURI ARGES Nr. 3052/ 06.04.2026</b>	<b>RAPORT DE ACTIVITATE AL CONSILIULUI DE ADMINISTRATIE AL REGIEI AUTONOME JUDETENE DE DRUMURI ARGES PENTRU ANUL 2025</b>	<b>SITUATII FINACIARE ANUALE 2025</b>
---	---	---

**Anexa**  
**la Raportul de activitate al RAJD Arges**  
**pe anul 2025**  
**LUCRARI EXECUTATE**

**I.LUCRARI DE REPARATII SI INTRETINERE**

NR. CRT.	INDICATIV	DENUMIRE LUCRARE
1	101.1.1	Reparatii asfaltice pe <b>DJ 508</b> Cateasca – Furduiesti - Teiu, km 6+350-8+750 Reparatii asfaltice pe <b>DJ 704 G</b> Albesti de Arges – Cepari, km 0+000-4+700, km 4+700-6+000 Reparatii asfaltice pe <b>DJ 679 A</b> Raca – Popesti, km 24+240-24+940 , km 24+940-25+680, p. stanga si km 24+940-25+780, p. dreapta Reparatii asfaltice manuale pe <b>DJ 659 A</b> Bradu - Costesti, km 0+000-5+060 Reparatii asfaltice manuale pe <b>DJ 678 A</b> Tigveni – Cepari, km 48+645-48+945 Reparatii asfaltice manuale pe <b>DJ 703 A</b> Cocu – Poiana Lacului, km 18+905-21+900 Reparatii asfaltice manuale pe <b>DJ 737</b> Campulung – Mioarele, km 0+334-9+111 Reparatii asfaltice manuale pe <b>DJ 702 A</b> Lim. Jud. Dambovita-Ciupa – Neajolvelu - Teiu, km 35+596-42+690 Reparatii asfaltice manuale pe <b>DJ 703 E</b> Pitesti - Babana, km 2+237-19+915 Reparatii asfaltice pe <b>DJ 508</b> Cateasca – Furduiesti – Teiu, km 0+400-3+850 (asfaltare), km 3+850-4+150 (decapari), km 3+850-5+300 (p.dreapta), km 3+850-5+450 (p.stanga), km 5+300-5+450 (frezare p. dreapta), km 5+450-5+800 (frezare p.stanga +dreapta) , km 5+300-6+350 (p.stanga+dreapta), km 6+350-6+400 (p. dreapta), frezare km 6+350-6+400 (p.stanga), frezare km 6+400-6+750 partea dreapta; Reparatii asfaltice pe <b>DJ 678 A</b> Tigveni – Cepari, km 41+250; Reparatii asfaltice pe <b>DJ 679 A</b> Raca – Popesti, km 22+300-22+740, km 22+740-23+239 (p.dreapta), km 23+539-23+589 (decatat), km 23+239-24+240 (p.stanga, km 23+539-24+240 (p.dreapta), km 24+240-24+640- partea dreapta frezat; Reparatii asfaltice pe <b>DJ 731</b> Corbi – Domnesti, km 31+540-30+190 (p. dreapta; km 30+190-29+688, km 34+670-31+540 (p. stanga +p. dreapta); km 31+540-30+190 (p. stanga); km 30+190-29+688 (frezat p. stanga); Reparatii asfaltice manuale pe <b>DJ 702</b> Topoloveni - Botesti, km 13+800-27+971 Reparatii asfaltice pe <b>DJ 738</b> Poienarii de Muscel-Jugur, km 0+000-5+800 Reparatii asfaltice <b>manuale</b> pe <b>DJ 703 H</b> Curtea de Arges –Valea Danului, km 0+552-9+475 Reparatii asfaltice pe <b>DJ 703 H</b> Suici -Salatrucu, km 12+893-25+188

<b>REGIA AUTONOMA JUDETEANA DE DRUMURI ARGES Nr. 3052/ 06.04.2026</b>	<b>RAPORT DE ACTIVITATE AL CONSILIULUI DE ADMINISTRATIE AL REGIEI AUTONOME JUDETENE DE DRUMURI ARGES PENTRU ANUL 2025</b>	<b>SITUATII FINACIARE ANUALE 2025</b>
---	---	---

2	101.1.5	<p>Reprofilare pe <b>DJ 703 G</b> Suici – Ianculesti – Lim. Jud. Valcea, km 15+100-15+500</p> <p>Intretinere platforma drum prin reprofilare pe <b>DJ 731 C</b> Izvoru – Cocu, km 7+200-11+096</p> <p>Intretinere drum prin reprofilare pe <b>DJ 703 B</b> Moraresti – Uda, km 1+801-17+897 si <b>DJ 703 E</b> Cocu – Uda, km 23+167+26+984</p> <p>Intretinere platforma drum prin reprofilare pe <b>DJ 731 B</b> Babana – Cocu, km 11+101-18+107</p> <p>Intretinere drum prin reprofilare pe <b>DJ 678 G</b> Ciomagesti- Lim. Jud. Olt, km 3+022-8+441</p> <p>Intretinere platforma drum prin reprofilare pe <b>DJ 703</b> Cuca – Ciomagesti, km 16+550-19+145</p> <p>Intretinere platforma drum prin reprofilare pe <b>DJ 679 C</b> Izvoru – Mozaceni, km 12+550-22+515 cu aport de material frezat</p> <p>Intretinere platforma drum <b>DJ 508</b> Cateasca – Furduiesti – Teiu – Buta, km 0+000-9+902 si <b>DJ 702 A</b> Lim. Jud. Dambovita – Ciupa – Neajlovelu – Teiu, km 42+640-42+690 cu aport de material</p> <p>Intretinere platforma drum prin reprofilare pe <b>DJ 703 B</b> Moraresti – Uda, km 1+801-6+447</p> <p>Intretinere platforma drum prin reprofilare pe <b>DJ 703 E</b> Babana - Cocu, km 23+167-26+984</p> <p>Intretinere platforma drum prin reprofilare pe <b>DJ 731 C</b> Vetisoara – Izvoru - Cocu, km 7+314-11+214</p> <p>Intretinere platforma drum prin reprofilare pe <b>DJ 731 B</b> Babana – Cocu, km 11+101-18+107</p> <p>Intretinere drum prin reprofilare pe <b>DJ 679 D</b> Ungheni – Recea – Negrasi, km 16+703-22+339 (februarie + martie 2025)</p> <p>Reprofilare pe <b>DJ 737</b> Mioarele – Boteni, km 9+111-13+796</p> <p>Intretinere platforma drum prin reprofilare pe <b>DJ 703 F</b> Lim. Jud. Valcea - Cepari, km 20+600-22+289; km 22+766-23+149</p> <p>Intretinere platforma drum prin reprofilare pe <b>DJ 732 C</b> Bughea de Sus - Godeni, km 7+148-11+698</p> <p>Intretinere platforma drum prin reprofilare pe <b>DJ 679 C</b> Izvoru - Mozaceni, km 12+448-21+690</p> <p>Intretinere drum prin reprofilare pe <b>DJ 730 A</b> Lim . Jud. Brasov – Podul – Dambovitei, km 13+243- 17+843</p> <p>Intretinere platforma drum prin reprofilare pe <b>DJ 704 G</b> Suici - Cicanesti, km 13+435-11+735, km 11+735-10+785</p> <p>Intretinere drum prin reprofilare pe <b>DJ 703 G</b> Suici –Ianculesti, km 14+000-15+500</p>
	101.2.1.	<p>Intretinere platforma drum prin taiere de acostamente pe <b>DJ 679 C</b> Caldaranu – Izvoru, km 6+871-7+401 -. Stanga km 6+401-6+871</p> <p>Intretinere platforma drum prin taiere de acostamente pe <b>DJ 703 H</b> Valea Danului – Cepari, km 8+400-9+500; km 12+400-12+864: km 11+000-12+200</p> <p>Intretinere platforma drum prin taiere de acostamente pe <b>DJ 703 I</b> Malureni – Musatesti, km</p>

<b>REGIA AUTONOMA JUDETEANA DE DRUMURI ARGES Nr. 3052/ 06.04.2026</b>	<b>RAPORT DE ACTIVITATE AL CONSILIULUI DE ADMINISTRATIE AL REGIEI AUTONOME JUDETENE DE DRUMURI ARGES PENTRU ANUL 2025</b>	<b>SITUATII FINACIARE ANUALE 2025</b>
---	---	---

		24+900+25+530 Intretinere platforma drum <b>DJ 508</b> Cateasca – Furduiesti – Teiu – Buta, km 0+000-9+902 si <b>DJ 702 A</b> Lim. Jud. Dambovita – Ciupa – Neajlovelu – Teiu, km 42+640-42+690 cu <u>aport de material</u> Intretinere platforma drum pe <b>DJ 508</b> Cateasca – Furduiesti – Teiu, km 0+000-9+902 cu <u>aport de material</u>
3	101.2.2	Asigurarea scurgerii apelor pe <b>DJ 504</b> Lim. Jud. Teleorman - Izvoru – Vulpesti, km 110-700-136+708 = curatare santri Asigurarea scurgerii apelor pe <b>DJ 703 H</b> , km 9+475-10+364; km 8+700-9+000 Asigurarea scurgerii apelor pe <b>DJ 703 B</b> Padureti – Costesti, km 49+422-59+311 = curatare santuri Asigurarea scurgerii apelor pe <b>DJ 679 C</b> Caldararu – Izvoru, km 6+401-6+871; km 6+871-7+401, p. stanga Asigurarea scurgerii apelor pe <b>DJ 703 I</b> Malureni – Musatesti, km 24+900+25+530 Asigurarea scurgerii apelor din zona drumului, precum si prevenirea efectelor inundatiilor, refacere podete Asigurarea scurgerii apelor pe <b>DJ 703H</b> Valea Danului – Cepari, km 8+400-9+500; km 12+400-12+864 Asigurarea scurgerii apelor pe <b>DJ 703 B</b> Lunca Corbului – Costesti, km 49+422-50+362 Asigurarea scurgerii apelor pe <b>DJ 703 I</b> Malureni – Musatesti, km 24+900+25+530 Asigurarea scurgerii apelor pe <b>DJ 679 C</b> Caldararu – Izvoru, km 7+223-6+507, partea dreapta
4	101.2.4	Asigurarea esteticii rutiere sediul RAJD - defrisare Asigurarea esteticii rutiere pe <b>DJ 508</b> Cateasca – Buta ( DJ 659), km 0+000-16+893- defrisare mecanizara Intretinere platforma drum prin reprofilare pe <b>DJ 732 C</b> Bughea de Sus - Godeni, km 7+148-11+698 Asigurarea esteticii rutiere pe <b>DJ 504</b> lim.jud. Teleorman-Vulpesti, km 110+700-136+708- defrisare mecanizara Asigurarea esteticii rutiere pe <b>DJ 703 E</b> Pitesti – Babana (defrisare mecanizata), km 2+237-19+915 Asigurarea esteticii rutiere pe <b>DJ 703 B</b> Padureti – Costesti, km 49+422-59+311 = curatare poduri si podet Asigurarea esteticii rutiere pe <b>DJ 703 H</b> , km 9+475-10+364; km 8+700-9+000 Asigurarea esteticii rutiere pe <b>DJ 503</b> , km 136+500-139+900 (curatare poduri si podete ) Asigurarea esteticii rutiere pe <b>DJ 679 C</b> Caldararu – Izvoru, km 6+871-7+401, p.stanga, km 6+401-6+871 Asigurarea esteticii rutiere pe <b>DJ 503</b> Oarja –Rociu – Catanele, km 137+200-139+90:, km 131+800-130+000) Asigurarea esteticii rutiere pe <b>DJ 703 A</b> Poiana Lacului – Cerbu, km 35+070-36+170

<b>REGIA AUTONOMA JUDETEANA DE DRUMURI ARGES Nr. 3052/ 06.04.2026</b>	<b>RAPORT DE ACTIVITATE AL CONSILIULUI DE ADMINISTRATIE AL REGIEI AUTONOME JUDETENE DE DRUMURI ARGES PENTRU ANUL 2025</b>	<b>SITUATII FINACIARE ANUALE 2025</b>
---	---	---

		<p>(p.stanga + p. dreapta) – defrisare , km 35+070-34+370 - defrisare</p> <p>Asigurarea esteticii rutiere pe <b>DJ 703 H</b> Valea Danului - Cepari , km 8+400-9+500; km 12+400-12+864, km 11+000-12+200 - defrisare</p> <p>Asigurarea esteticii rutiere pe <b>DJ 703 B</b> Lunca Corbului – Costesti, km 49+422-50+382</p> <p>Asigurarea esteticii rutiere pe <b>DJ 508</b> Cateasca – Buta ( DJ 659), km 0+000-16+893- defrisare mecanizara</p> <p>Asigurarea esteticii rutiere pe <b>DJ 504</b> lim.jud. Teleorman-Vulpesti, km 110+700-136+708- defrisare mecanizara</p> <p>Asigurarea esteticii rutiere - sediul RAJD - defrisare</p>
5	102	<p>Aprovizionare cu sare si nisip pentru dezapezire iarna 2024-2025</p> <p>Actionare cu utilaje si material antiderapant la nivelul districtelor</p> <p>Montat parazapezi pe DJ 504, DJ 679 C si DJ 679 A; DJ 703 B si DJ 679; DJ 503, DJ 508</p>
5	105	<p>Covor bituminos pe <b>DJ 735</b> , km 0+000-0+850 si km 1+200-11+211, L = 10,87 km , loc. C-lung, Bughea de sus, Albestii de Muscel</p>
6	107	<p>Montat indicatoare rutiere pe <b>DJ 704 H</b> Merisani - Baiculesti, km 11+400</p> <p>Montat indicator rutier drum ingustat pe <b>DJ 730</b> Podu Dambovitei – Ciocanu, km 0+400, la Dambovicioara</p> <p>Montat indicatoare rutiere limitare tonaj de 7,5 to si indicator aditional pod pe <b>DJ 703 H</b> Curtea de Arges – Valea Danului – Cepari, km 0+150 si km 12+80</p> <p>Montat indicatoare rutiere -limitare tonaj 3,5 to pe <b>DJ 704 I</b> Arefu – Cumpana, km 0+000– realizata in septembrie 2025</p> <p>Montat indicator rutier pe <b>DJ 731 C</b> – km 11+914 (intersectie cu DJ 703 E)</p> <p>Montat indicator pe <b>DJ 678 A</b> Tigveni – Cepari, km 39+428, com. Tigveni</p> <p>Montat indicatoare rutiere pe <b>DJ 678 A</b> Cepari – Tigveni (district Cepari), km 48+000</p> <p>Montat indicator rutier restrictii tonaj de 7,5 to pe <b>DJ 703 G</b> Lim. Jud. Valcea – Ianculesti - Suici, km 19+965 si km 14+000 – realizata in septembrie</p> <p>Montat indicatoare rutiere pe <b>DJ 503</b> Lim. Jud. Giurgiu – Catanele, km 97+963-140+464</p> <p>Montat indicator rutier pe <b>DJ 703 K</b> Maracineni - Budeasa, km 2+400</p> <p>Marcaje rutiere pe <b>DJ 703 H</b> Suici – Salatrucu, km 12+893-25+188</p> <p>Marcaje transversale – treceri de pietoni executate pe <b>DJ 731 D</b> si <b>DJ 740</b>, comuna Micesti</p> <p>Montat limitatoare de viteza si indicatoare rutiere pe <b>DJ 504</b>, km 136+708</p> <p>Montat limitatoare de viteza si indicatoare rutiere pe <b>DJ 702</b> Topoloveni – Botesti, la Priboieni (realizari septembrie +octombrie 2025)</p> <p>Montat limitatoare si indicatoare rutiere pe <b>DJ 703 H</b> si <b>DJ 678 A</b> (realizari septembrie +octombrie 2025)</p> <p>Montat balize pe <b>DJ 703 G</b> Ianculesti - Suici</p> <p>Montat balize si indicatoare rutiere pe <b>DJ 741</b> Pitesti – Faget, km 3+200</p>

<b>REGIA AUTONOMA JUDETEANA DE DRUMURI ARGES Nr. 3052/ 06.04.2026</b>	<b>RAPORT DE ACTIVITATE AL CONSILIULUI DE ADMINISTRATIE AL REGIEI AUTONOME JUDETENE DE DRUMURI ARGES PENTRU ANUL 2025</b>	<b>SITUATII FINACIARE ANUALE 2025</b>
---	---	---

		Marcaje rutiere pe <b>DJ 702</b> Topoloveni – Botesti- Lim. Jud. Dambovita, km 0+015-27+971 Marcaje rutiere pe <b>704 H</b> Merisani - Baiculesti, km 0+000-16+752 si pe <b>DJ 704 F</b> Baiculesti – Tutana, km 0+000-6+624 Marcaje – treceri de pietoni pe <b>DJ 703 H</b> Suici –Salatrucu, km 0+552-25+188; <b>DJ 678 A</b> Cepari – Poienari de Arges, km 25+290-49-095 Marcaje <b>DJ 703 B</b> Padureti - Costesti, km 49+422-59+311 Marcaje rutiere pe <b>DJ 731</b> Domnesti – Nucsoara, km 29+688-48+679 Marcaje – treceri de pietoni pe <b>DJ 737</b> Campulung – Mioarele (scoala Mioarele)
7	118	Reparatii <b>pod</b> pe <b>DJ 703 H</b> , km 0+552, la Valea Danului; Reparatii parapet podet pe <b>DJ 703 A</b> km 18+565 partea dreapta peste Valea Topana, comuna Cocu, jud. Arges Reparatii asfaltice pod pe <b>DJ 703 H</b> Valea Danului – Cepari, km 0+552 si km 1+113

## II. LUCRARI DE INVESTITII

NR. CRT.	IND.	DENUMIRE LUCRARE
1	Inv.	Modernizare <b>DJ 702 F</b> lim. Jud. Dambovita - Slobozia, km 14 +000-17+355, L = 3,355 km, comuna Slobozia, judetul Arges;  Modernizare <b>DJ 703 B</b> Moraresti (DN 7 – km 148+980) Salistea – Vedea – lim. Jud. Olt (km 34+714) – Marghia – Padureti - Costesti - Serbanesti – Silistea – Cateasca – Leordeni (DN 7 – km 91+230), km 77+826 – km 83+126, L = 5,3 km, comuna Cateasca, judetul Arges;  Modernizare drum judetean <b>DJ 678 B</b> Lim. Jud. Valcea - Cuca (DJ 703-9+675), km 26+950-27+862, L = 0,912 km, comuna Cuca, jud. Arges

**PRESEDINTE**  
**CONSILIUL DE ADMINISTRATIE AL RAJD ARGES**  
**EDUARD STEFAN DIMA**

<b>REGIA AUTONOMA JUDETEANA DE DRUMURI ARGES Nr. 3052/ 06.04.2026</b>	<b>RAPORT DE ACTIVITATE AL CONSILIULUI DE ADMINISTRATIE AL REGIEI AUTONOME JUDETENE DE DRUMURI ARGES PENTRU ANUL 2025</b>	<b>SITUATII FINACIARE ANUALE 2025</b>
---	---	---



<b>REGIA AUTONOMA JUDETEANA DE DRUMURI ARGES Nr. 3052/ 06.04.2026</b>	<b>RAPORT DE ACTIVITATE AL CONSILIULUI DE ADMINISTRATIE AL REGIEI AUTONOME JUDETENE DE DRUMURI ARGES PENTRU ANUL 2025</b>	<b>SITUATII FINACIARE ANUALE 2025</b>
---	---	---